

Villa Thika

Gassin, Côte d'Azur

8 Voyageurs • 4 chambres • 4 salles de bain

HOMEBOOKER
community

La propriété

Cette villa est un véritable havre de paix, parfaite pour ceux qui recherchent tranquillité et confort dans un cadre enchanteur. Proche de la plage de la Moune et à quelques minutes en voiture du célèbre port de Saint-Tropez, la villa permet de profiter à la fois de la mer et de la vie animée de la région.

La villa dispose d'une piscine extérieure entourée de grandes terrasses offrant une vue imprenable sur la mer. Ces espaces extérieurs sont parfaits pour se détendre, prendre des bains de soleil ou organiser des repas en plein air.

Elle est composée de 4 chambres doubles en suite, assurant confort et intimité à tous les occupants. Les chambres situées au premier étage offrent une vue dégagée sur le magnifique jardin méditerranéen.
La grande pièce de vie, comprenant le salon et la salle à manger, est idéale pour se réunir et passer des moments conviviaux. La cuisine moderne est entièrement équipée, permettant de préparer de délicieux repas en toute simplicité.

La villa Thika est entièrement climatisée, assurant un confort optimal même durant les chaudes journées d'été.

Elle est conçue pour offrir une expérience de séjour exceptionnelle, alliant luxe, confort et proximité avec les at...



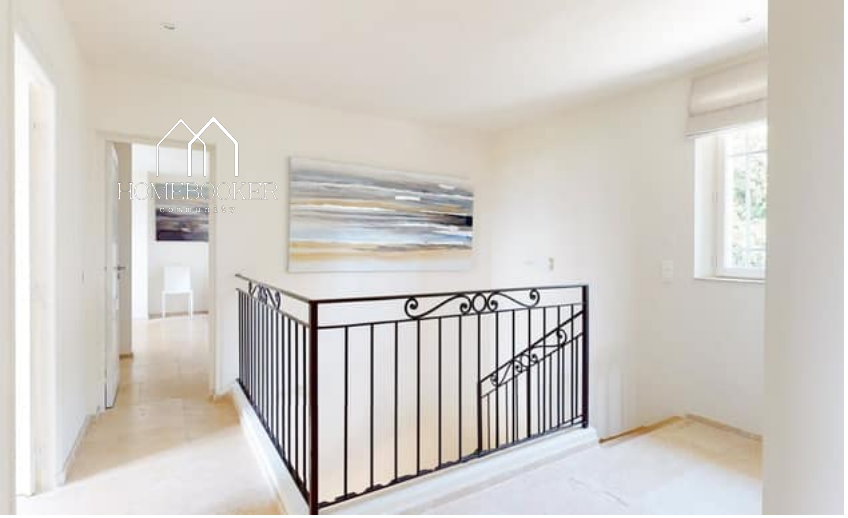





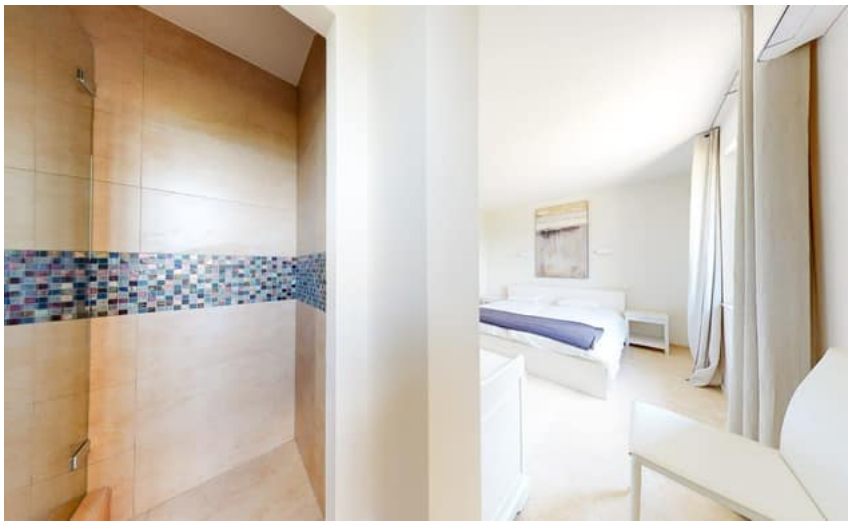





Équipements

- Authentique
- Domaine sécurisé
- Piscine

Services inclus

- Séjour sur mesure
- Accueil personnalisé
- Linge de bain
- Organisation Ménage
- Linge de maison
- Produits d'accueil




HOMEBOOKER




HOMEBOOKER
Hock Times


HOMEBOOKER
community


HOMEBOOKER
community
York Times
The New York


HOMEBOOKER


HOMEBOOKER
community


HOMEBOOKER
community






HOMEBOOKER











HOMEBOOKER
community

Location et vente d'Immobilier de prestige dans les destinations Iconiques

+33 04 58 101 007
contact@home-booker.com
home-booker.com

WELCOME HOME