

Villa Salvia

Ibiza, Baléares

12 Voyageurs • 6 chambres • 6 salles de bain

HOMEBOOKER
COMMUNITY

La propriété

Le charme authentique Ibicenco de la villa se mêle harmonieusement aux finitions modernes les plus raffinées, créant ainsi un espace de vie à la fois intemporel et contemporain. Chaque détail a été soigneusement pensé pour assurer un confort absolu et une atmosphère sereine, où chaque instant devient une invitation à la détente et à la tranquillité.

Entourée de 15 000m2 de terrain verdoyant, cette propriété offre une intimité totale et un écrin de nature préservée. Vous pourrez vous prélasser au bord de la piscine scintillante, vous détendre dans les vastes espaces de vie intérieurs ou savourer des repas en plein air sur les terrasses ensoleillées, tout en admirant la vue panoramique sur la mer et l'île de Formentera qui s'étend à perte de vue.
La villa bénéficie d'un emplacement privilégié, à seulement 450m de la mer, vous permettant de rejoindre facilement les plages de sable fin de Talamanca et les eaux cristallines de la Méditerranée. De plus, le charmant village de Jesus, avec ses boutiques pittoresques et ses restaurants réputés, n'est qu'à quelques minutes en voiture, vous offrant ainsi un accès facile à toutes les commodités nécessaires pour un séjour agréable.

Que ce soit pour des vacances en famille, une escapade romantique...

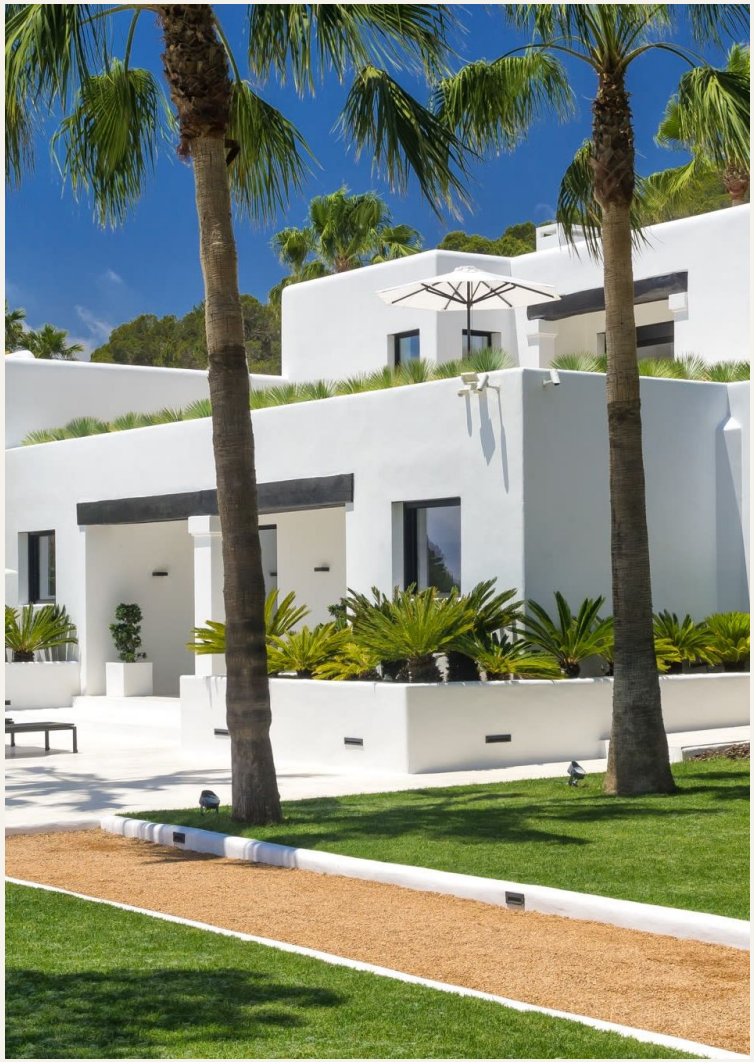



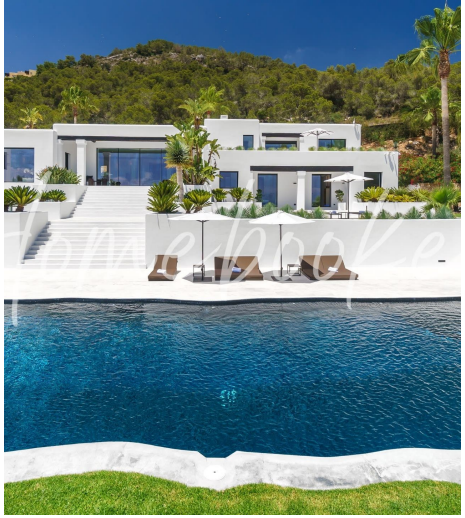



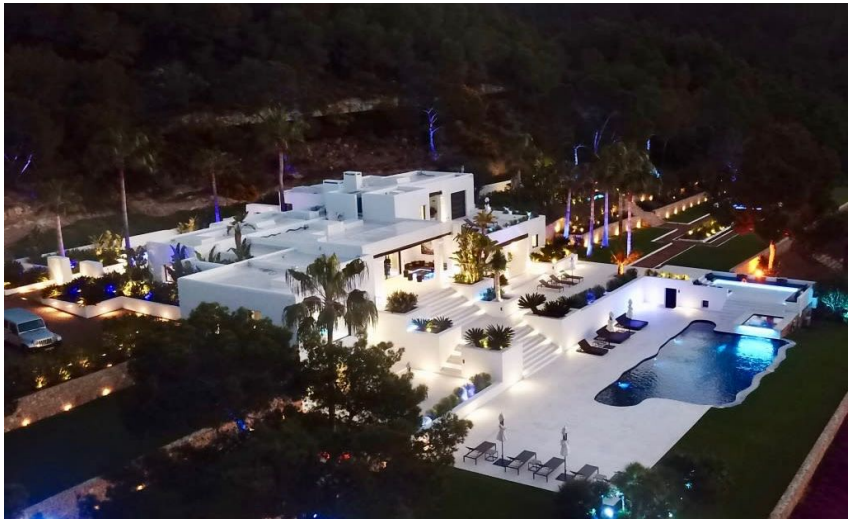





Services inclus

- Organisation Transport
- Accueil personnalisé
- Linge de bain
- Organisation Ménage
- Linge de maison
- Produits de bain


HOMEBOOKER
COMMUNITY


HOMEBOOKER
COMMUNITY


HOMEBOOKER
COMMUNITY
Villa Can Nemo
Villa Can Nemo
Villa Can Nemo


HOMEBOOKER
COMMUNITY


HOMEBOOKER
COMMUNITY


HOMEBOOKER
COMMUNITY


HOMEBOOKER
COMMUNITY


HOMEBOOKER
COMMUNITY


HOMEBOOKER
COMMUNITY


HOMEBOOKER
COMMUNITY


HOMEBOOKER
COMMUNITY


HOMEBOOKER
COMMUNITY


HOMEBOOKER
COMMUNITY


HOMEBOOKER
COMMUNITY


HOMEBOOKER
COMMUNITY


HOMEBOOKER
COMMUNITY


HOMEBOOKER
COMMUNITY


HOMEBOOKER
COMMUNITY


HOMEBOOKER
COMMUNITY


HOMEBOOKER
COMMUNITY


HOMEBOOKER
COMMUNITY


HOMEBOOKER
COMMUNITY


HOMEBOOKER
COMMUNITY


HOMEBOOKER
COMMUNITY

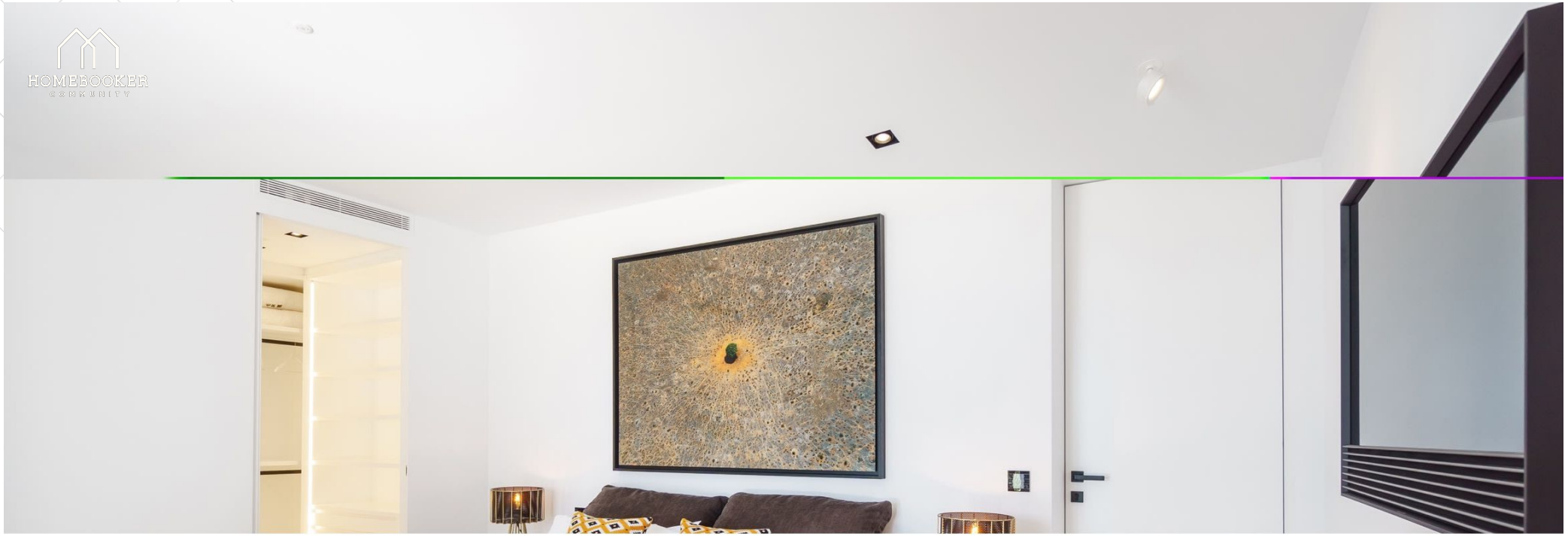
HOMEBOOKER
COMMUNITY


HOMEBOOKER
COMMUNITY


HOMEBOOKER
COMMUNITY


HOMEBOOKER
COMMUNITY


HOMEBOOKER
COMMUNITY


HOMEBOOKER
COMMUNITY


HOMEBOOKER
COMMUNITY


HOMEBOOKER
COMMUNITY


HOMEBOOKER
COMMUNITY


HOMEBOOKER
COMMUNITY


HOMEBOOKER
COMMUNITY


HOMEBOOKER
COMMUNITY


HOMEBOOKER
COMMUNITY


HOMEBOOKER
COMMUNITY


HOMEBOOKER
COMMUNITY


HOMEBOOKER
COMMUNITY


HOMEBOOKER
COMMUNITY


HOMEBOOKER
COMMUNITY
佛


HOMEBOOKER
COMMUNITY


HOMEBOOKER
COMMUNITY


HOMEBOOKER
COMMUNITY


HOMEBOOKER
COMMUNITY


HOMEBOOKER
COMMUNITY


HOMEBOOKER
COMMUNITY


HOMEBOOKER
COMMUNITY


HOMEBOOKER
COMMUNITY


HOMEBOOKER
COMMUNITY
Villa Can Nemo
Villa Can Nemo
Villa Can Nemo
Villa Can Nemo


HOMEBOOKER
COMMUNITY
Villa Can Nemo
Villa Can Nemo


HOMEBOOKER
COMMUNITY


HOMEBOOKER
COMMUNITY


HOMEBOOKER
COMMUNITY


HOMEBOOKER
COMMUNITY


HOMEBOOKER
COMMUNITY


HOMEBOOKER
COMMUNITY


HOMEBOOKER
COMMUNITY


HOMEBOOKER
COMMUNITY


HOMEBOOKER
COMMUNITY


HOMEBOOKER
COMMUNITY


HOMEBOOKER
COMMUNITY


HOMEBOOKER
COMMUNITY


HOMEBOOKER
COMMUNITY


HOMEBOOKER
COMMUNITY


HOMEBOOKER
COMMUNITY


HOMEBOOKER
COMMUNITY


HOMEBOOKER
COMMUNITY


HOMEBOOKER
COMMUNITY


HOMEBOOKER
COMMUNITY


HOMEBOOKER
COMMUNITY




HOMEBOOKER
COMMUNITY


HOMEBOOKER
COMMUNITY


HOMEBOOKER
COMMUNITY


HOMEBOOKER
COMMUNITY


HOMEBOOKER
COMMUNITY

HOMEBOOKER
COMMUNITY

Location et vente d'Immobilier de prestige dans les destinations Iconiques

+33 04 58 101 007
contact@home-booker.com
home-booker.com

WELCOME HOME