Villa Magnolia

Saint-Tropez, Côte D'Azur

HOMEBOOKER
COMMUNITY

La propriété

Cette propriété confidentielle, nichée dans un écrin de verdure de plus de 4 000 m², offre une expérience unique, mêlant intimité, raffinement et douceur de vivre au bord de la Méditerranée.

Avec ses 550 m² élégamment agencés, la villa accueille jusqu'à 20 invités dans 9 chambres doubles et un appartement indépendant. Parfaite pour les familles nombreuses ou les séjours entre amis, chaque espace a été pensé pour préserver confort et indépendance. Certaines chambres sont nichées dans le jardin, tandis que d'autres se trouvent sous la terrasse ou à proximité de la piscine, pour une véritable vie en extérieur.

Les pièces à vivre, baignées de lumière, s'ouvrent sur des terrasses ombragées par des tonnelles fleuries. À l'intérieur, la décoration allie matières naturelles, couleurs terreuses et œuvres contemporaines, conférant à l'ensemble une atmosphère chaleureuse et inspirée. Chaque chambre possède son univers, subtilement mis en scène avec macramé, rotin, bois brut et nuances de bleu ou de terracotta, en hommage à la palette locale.

À l'extérieur, les senteurs du jasmin, les glycines en fleurs et les perspectives sur la mer composent un cadre idyllique. La piscine, bordée de bains de soleil et d'un salon d'été, invite à la détente à t...

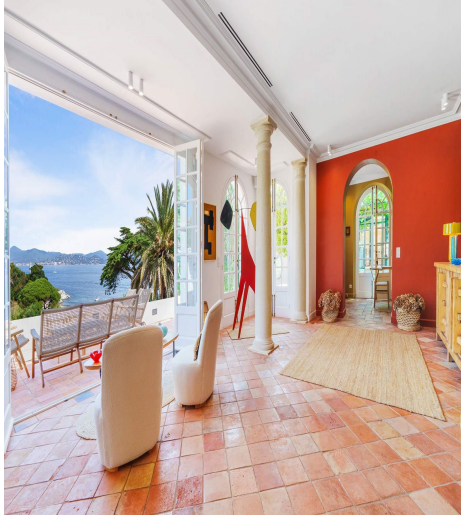

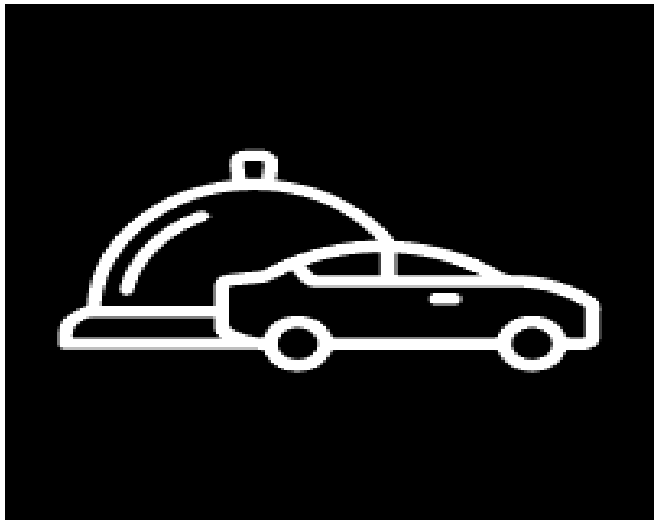

Services inclus

- *Organisation Transport*
- *Accueil personnalisé*
- *Linge de bain*
- *Organisation Ménage*
- *Linge de maison*
- *Produits de bain*

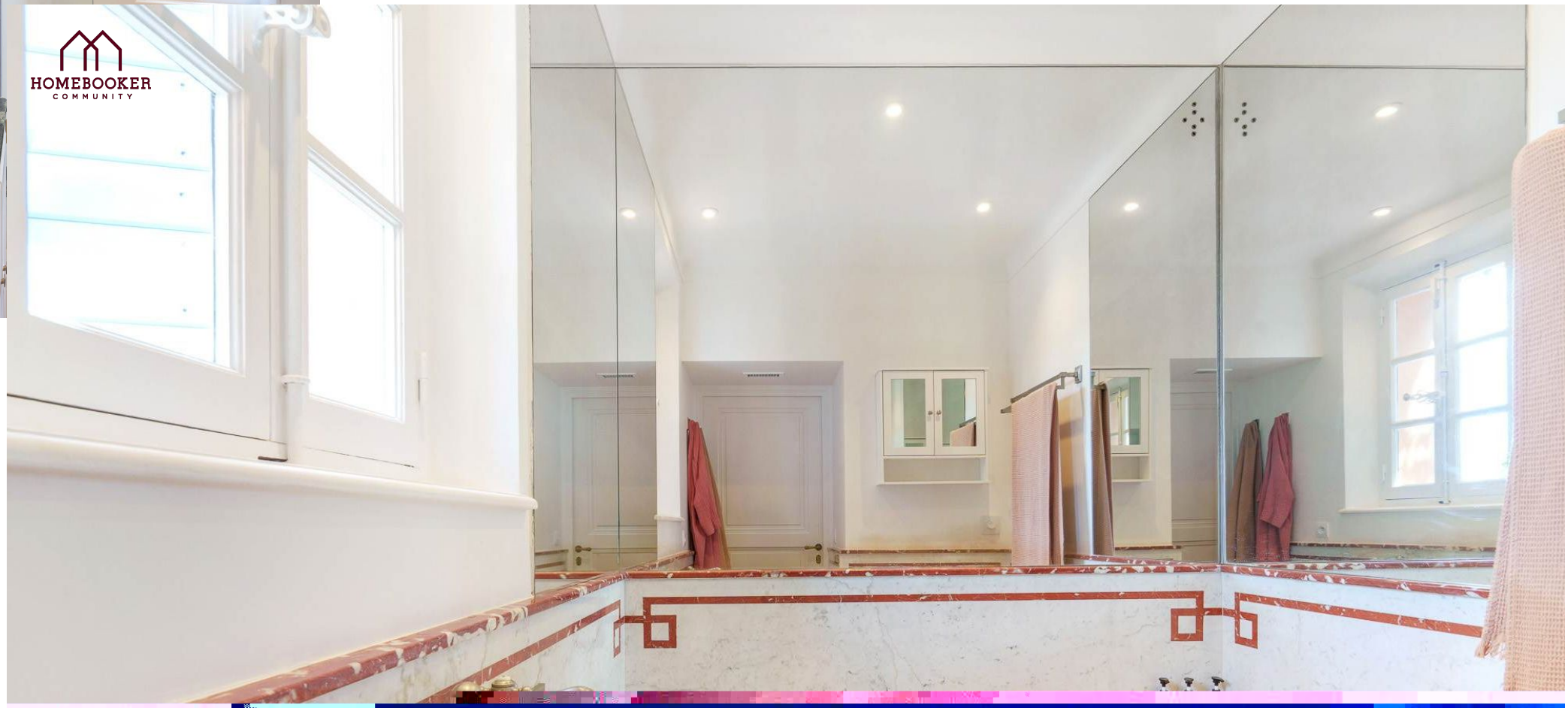
HOMEBOOKER
COMMUNITY

HOMEBOOKER

HOMEBOOKER

HOMEBOOKER

HOMEBOOKER

HOMEBOOKER

HOMEBOOKER

HOMEBOOKER

HOMEBOOKER

HOMEBOOKER
COMMUNITY
Homebooker

HOMEBOOKER
COMMUNITY
Homebooke

HOMEBOOKER
COMMUNITY
Homebooker

HOMEBOOKER
COMMUNITY
Homebooker

Location et vente d'Immobilier de prestige dans les destinations Iconiques

+33 04 58 101 007

contact@home-booker.com

home-booker.com

WELCOME HOME