HOMEBOOKER
COMMUNITY

Villa Constantine

Saint-Tropez, Côte D'Azur

28 Voyageurs • 14 chambres • 14 salles de bain

HOMEBOOKER
COMMUNITY

La propriété

Cette propriété se compose de 3 villas, ainsi que d’un logement de gardiens, pour près de 1000m2 habitables. La première villa, se compose d'un grand salon, d’une cuisine professionnelle, avec un accès privatif (portillon), une salle à manger, 1 salle de sport, 1 très grande suite de maître à l’étage, vue mer sur la baie des Canoubiers, avec belle salle de bain ouverte, au RDC, 3 chambres double en suite, avec chacune leur salle de bain, en sous sol, buanderie, frigos pro, stockages, monte charge, direct office cuisine.

La deuxie me villa, neuve terminée en 2025, se compose d'un spacieux salon ouvert sur la piscine(type orangeraie), d’un pool house avec SDB, Tv extérieure, un beau billard, une cuisine toute équipée pro, 4 chambres dont deux suites, + 2 de studios indépendants en extérieur, un grand spa en sous sol, avec Hamam, Sauna, et deux tables de massages, une salle de cinéma, une belle cave à vins, et un grand garage climatisé, pouvant accueillir plusieurs véhicules.

La propriété dispose également d'une maisonnette d'invités, avec 4 studios indépendants, équipés de 4 salles bains.

Le jardin offre de nombreuses terrasses, avec vue mer (Canoubiers), une immense piscine chauffée, de 20m/8m, d’un barbecue (gaz), d’un terrain de p...

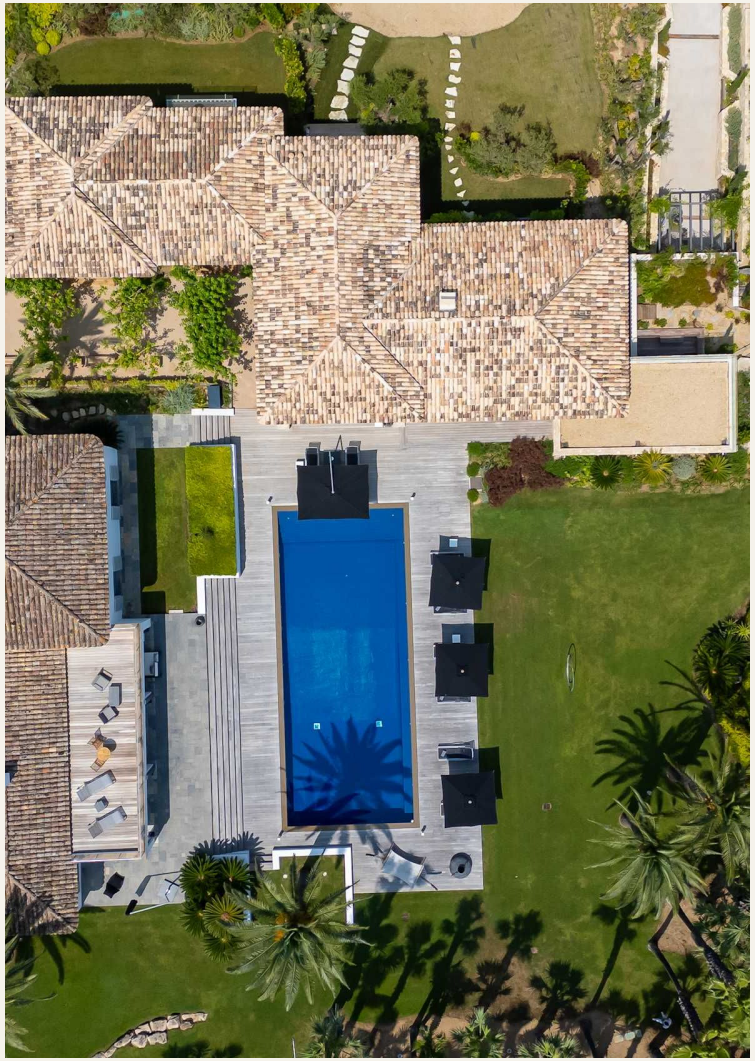

Services inclus

- Organisation Transport
- Accueil personnalisé
- Linge de bain
- Organisation Ménage
- Linge de maison
- Produits de bain

HOMEBOOKER
COMMUNITY

HOMEBOOKER
COMMUNITY

HOMEBOOKER
COMMUNITY

HOMEBOOKER
COMMUNITY

HOMEBOOKER
COMMUNITY

HOMEBOOKER
COMMUNITY

HOMEBOOKER
COMMUNITY

HOMEBOOKER
COMMUNITY

HOMEBOOKER
COMMUNITY

HOMEBOOKER
COMMUNITY

HOMEBOOKER
COMMUNITY
Qilive

HOMEBOOKER
COMMUNITY

HOMEBOOKER
COMMUNITY

HOMEBOOKER
COMMUNITY

HOMEBOOKER
COMMUNITY

HOMEBOOKER
COMMUNITY

HOMEBOOKER
COMMUNITY

HOMEBOOKER
COMMUNITY

HOMEBOOKER
COMMUNITY

HOMEBOOKER
COMMUNITY
CH-340-KR

HOMEBOOKER
COMMUNITY

HOMEBOOKER
COMMUNITY

HOMEBOOKER
COMMUNITY

HOMEBOOKER
COMMUNITY

HOMEBOOKER
COMMUNITY

HOMEBOOKER
COMMUNITY

HOMEBOOKER
COMMUNITY

HOMEBOOKER
COMMUNITY

HOMEBOOKER
COMMUNITY

HOMEBOOKER
COMMUNITY

HOMEBOOKER
COMMUNITY

HOMEBOOKER
COMMUNITY

HOMEBOOKER
COMMUNITY

HOMEBOOKER
COMMUNITY

HOMEBOOKER
COMMUNITY

HOMEBOOKER
COMMUNITY

HOMEBOOKER
COMMUNITY

HOMEBOOKER
COMMUNITY

HOMEBOOKER
COMMUNITY

Location et vente d'Immobilier de prestige dans les destinations Iconiques

+33 04 58 101 007
contact@home-booker.com
home-booker.com

WELCOME HOME