HOMEBOOKER
COMMUNITY

Chalet Summit

Courchevel, Alpes

10 Voyageurs • 5 chambres • 5 salles de bain

La propriété

Pouvant accueillir jusqu’à 10 personnes, ce chalet exclusif de 220 m² sur 2 étages dispose de 5 chambres élégantes avec salles de bains privatives : 1 chambre master, 3 chambres doubles et 1 chambre enfants avec lits superposés. Les espaces de vie comprennent un salon lumineux orienté sud avec cheminée et accès à la terrasse, une salle à manger conviviale et une cuisine américaine entièrement équipée. Le chalet propose également un hammam, un sauna, une salle de cinéma privée, un ski-room et un double garage.

Idéalement situé pour profiter du ski, le chalet offre un accès direct aux pistes et se trouve à quelques pas des remontées mécaniques, du centre-ville (Forum, Croisette, commerces et restaurants), du spa Chabichou et du village enfants.

Les services inclus comprennent l’accueil à la propriété, le linge de maison et lits faits à l’arrivée, le ménage quotidien et de fin de séjour, ainsi que les produits de salle de bain. Des services supplémentaires peuvent être organisés sur demande.

...

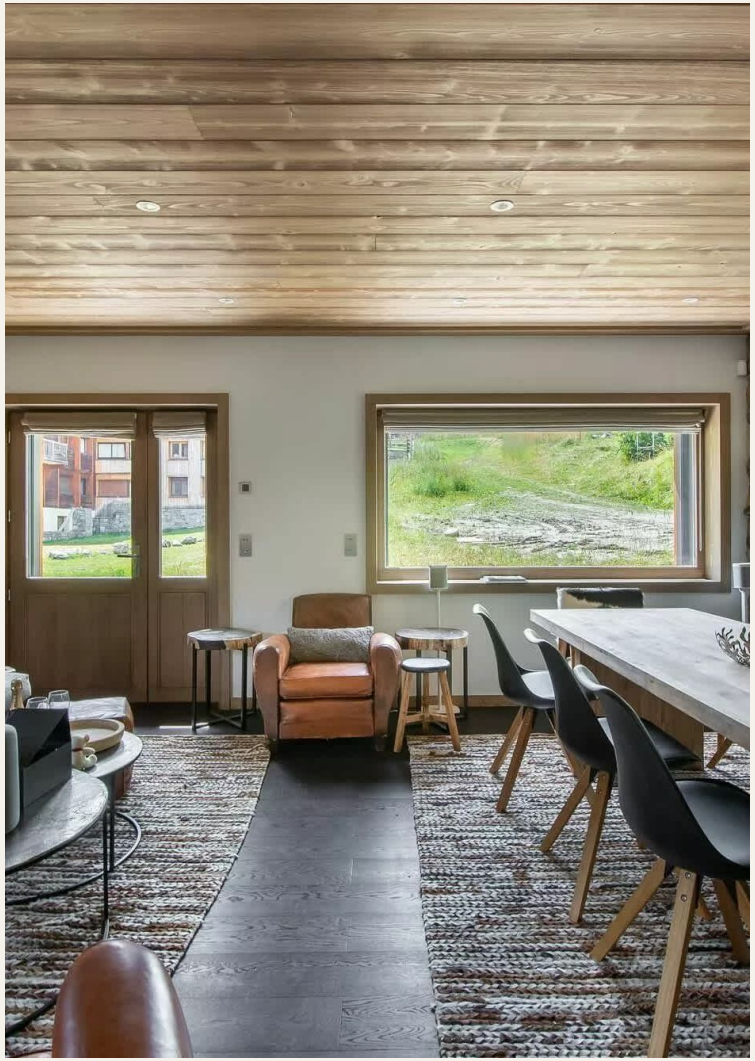

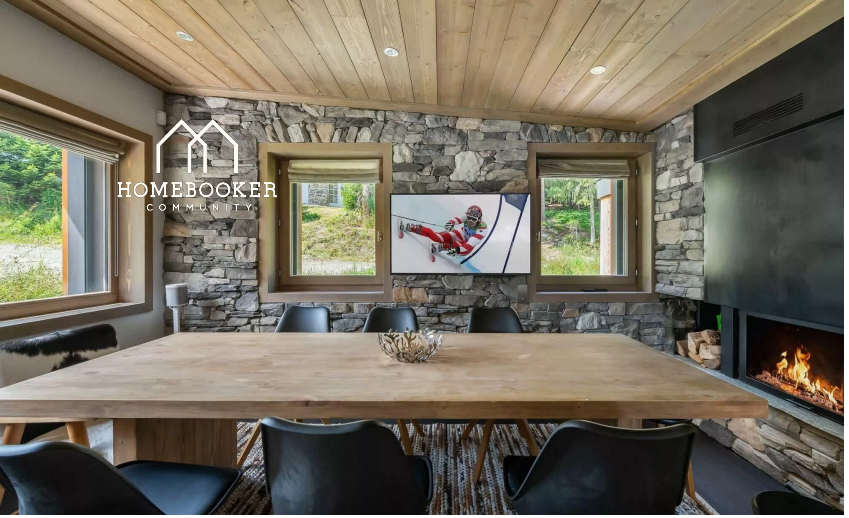

Services inclus

- Organisation Transport
- Accueil personnalisé
- Linge de bain
- Organisation Ménage
- Linge de maison
- Produits de bain

HOMEBOOKER
COMMUNITY

HOMEBOOKER
COMMUNITY

HOMEBOOKER
COMMUNITY

HOMEBOOKER
COMMUNITY

HOMEBOOKER
COMMUNITY

HOMEBOOKER
COMMUNITY

HOMEBOOKER
COMMUNITY

HOMEBOOKER
COMMUNITY
BVLGARI
DURAVIT

HOMEBOOKER
COMMUNITY

HOMEBOOKER
COMMUNITY

Location et vente d'Immobilier de prestige dans les destinations Iconiques

+33 04 58 101 007
contact@home-booker.com
home-booker.com

WELCOME HOME